Die 8 Maii

S. Stanislai

Pontificis et Martyris
Poloniae Patronis

Ad Vesperas

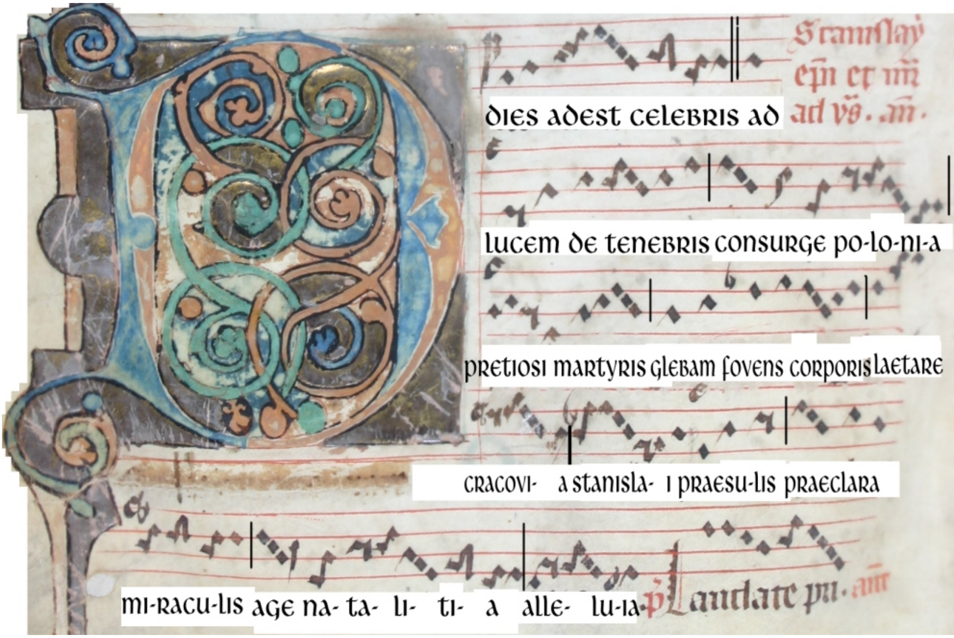

Ps.109

Dixit Dóminus Dómino meo * sede a dextris meis:

Donec ponam inimícos tuos * scabéllum pedum tuórum.

Virgam virtútis tuæ emittet Dóminus ex Sion: * domináre in medio inimicórum tuórum.

Tecum princípium in die virtútis tuæ in splendóribus sanctórum: * ex útero ante lucíferum génui te.

Iurávit Dóminus et non pœnitébit eum: * tu es sacérdos in ætérnum secúndum órdinem Melchísedech.

Dóminus a dextris tuis, * confrégit in die iræ suæ reges.

Iudicábit in natiónibus implébit ruínas: * conquassábit cápita in terra multórum.

De torrénte in via bibet: * proptérea exaltábit caput.

Glória Patri.

Ps.112

Laudáte púeri Dóminum: * laudáte nomen Dómini.

Sit nomen Dómini benedíctum, * ex hoc nunc, et usque in sæculum.

A solis ortu usque ad occá-sum, * laudábile nomen Dómini.

Excélsus super omnes gentes Dóminus, * et super cælos glória eius.

Quis sicut Dóminus Deus noster, qui in altis hábitat, * et humília réspicit in cælo et in terra?

Súscitans a terra ínopem, * et de stércore érigens páuperem:

Ut cóllocet eum cum princípibus, * cum princípibus pópuli sui.

Qui habitáre facit stérilem in domo, * matrem filiórum lætántem.

Ps.115

Crédidi, propter quod locútus sum: * ego autem humiliá-tus sum nimis.

Ego dixi in excéssu meo: * omnis homo mendax.

Quid retríbuam Dómino, * pro ómnibus, quæ retríbuit mihi?

Cálicem salutáris accípiam: * et nomen Dómini invocábo.

Vota mea Dómino reddam coram omni pópulo eius: * pretiósa in conspéctu Dómini mors sanctórum eius:

O Dómine, quia ego servus tuus: * ego servus tuus, et fílius ancíllæ tuæ

Dirupísti víncula mea: * tibi sacrificábo hóstiam laudis, et in nomen Dómini invocábo.

Vota mea Dómino reddam in conspéctu omnis pópuli eius: * in átriis domus Dómini, in médio tui Ierúsalem

Ps.125

In converténdo Dóminus captivitátem Sion: * facti sumus sicut consoláti:

Tunc replétum est gáudio os nostrum: * et lingua nostra exultatióne.

Tunc dicent inter gentes: * magnificávit Dóminus fácere cum eis.

Magnificávit Dóminus fácere nobíscum: * facti sumus lætántes.

Convérte Dómine, captivitátem nostram, * sicut torrens in Austro.

Qui séminant in lácrimis, * in exultatióne metent.

Eúntes ibant et flebant, * portántes sémina sua.

Veniéntes autem vénient cum exultatióne, * portántes manípulos suos.

Ps.138

Eripe me, Dómine, ab hómine malo: * a viro iniquo éripe me.

Qui cogitavérunt iniquitátes in corde: * tota die constituébant prœlia.

Acuérunt linguas suas sicut serpéntis: * venénum áspidum sub lábiis eórum.

Custódi me, Dómine, de manu peccatóris: * et ab homínibus iníquis éripe me.

Qui cogitavérunt supplantáre gressus meos: * abscondérunt supérbi láqueum mihi:

Et funes extendérunt in láqueum: * iuxta iter scándalum

posuérunt mihi.

Dixi Dómino: Deus meus es tu: * exáudi, Dómine, vocem deprecatiónis meæ.

Dómine, Dómine, virtus salútis meæ: * obumbrásti super caput meum in die belli:

Ne tradas me, Dómine, a desidério meo peccatóri: * cogitavérunt contra me, ne gerelínquas me, ne forte exalténtur.

Caput circúitus eórum: * labor labiórum ipsórum opériet eos.

Cadent super eos carbónes, † in ignem dejícies eos: * in miSériis non subsístent.

Vir linguósus non dirigétur in terra: * virum iniústum mala cápient in intéritu.

Cognóvi quia fáciet Dóminus iudícium ínopis: * et vindíctam páuperum.

Verúmtamen iusti confitebúntur nómini tuo: * et habitábunt recti cum vultu tuo.

Capitulum *Hebr 11, 33*

Czy zabiegam o względy ludzi, czy raczej Boga? Czy ludziom staram się przypodobać? Gdybym ludziom starał się przypodobać, nie byłbym sługą Chrystusa. Głoszona przeze mnie Ewangelia nie jest wymysłem ludzkim.

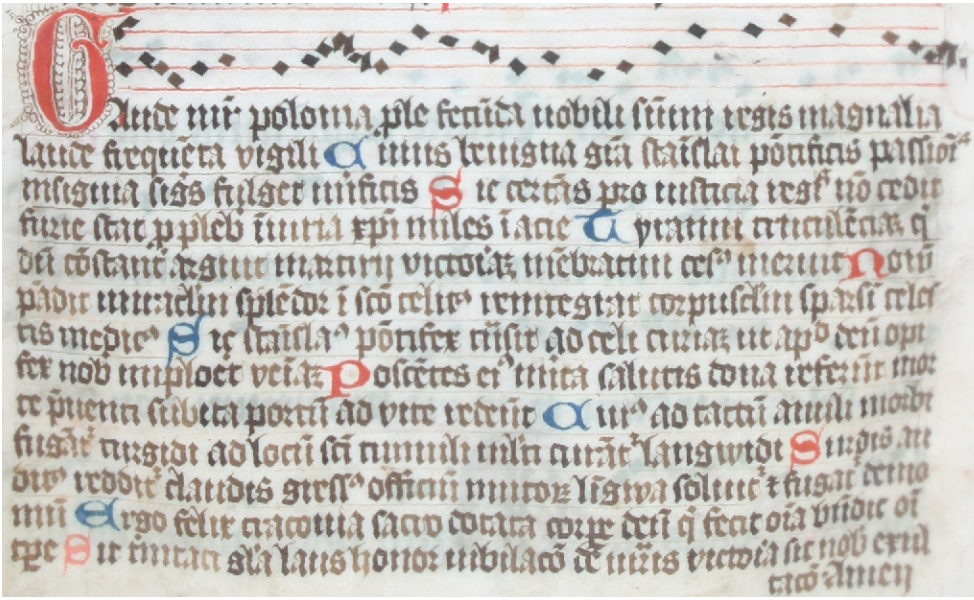

Gaude Mater Polonia,
Prole fecunda nobili
Summi Regis magnolia
Laude frequenta vigili.

Cuius benigna gratia
Stanislai Pontificis
Passionis insignia
Signis fulgent mirificis.

Hic certus pro iustitia,
Regis non cedit furiae;
Stat pro plebes iniuria
Christi miles in acie.

Tyranni truculentiam
Qui dum constanter arguit,
Martyrii victoriam
Membratim caesus meruit.

Novum pandit miraculum,
Splendor in Sancto caelicus,
Redintegrat corpusculum
Sparsum celestis medicus.

Sic Stanislaus Pontifex
Transit ad caeli curiam,
Ut apud Deus opifex
Nobis imploret veniam.

Poscentes eius merita,
Salutis dona referent;
Morte praeventi subita
Ad vitae portum redeunt.

Cuius ad tactum annuli
Morbi fugantur turgidi:
Ad locum sancti tumuli
Multi curantur languidi.

Surdis auditus redditur,
Claudis gressus officium:
Mutorum lingua solvitur,
Et fugatur daemonium.

Ergo, felix Cracovia,
Sacro dotata corpore,
Deum, qui fecit omnia,
Benedic omni tempore.

Sit Trinitati gloria,
Laus, honor, iubilatio:
De Martyris victoria
Sic nobis exultation. Amen.

℣.: Ora pro nobis beatae Stanislae.
℟.: Ut digni efficiamur promissionibus Christi.

Ad Magn. Ant. IV

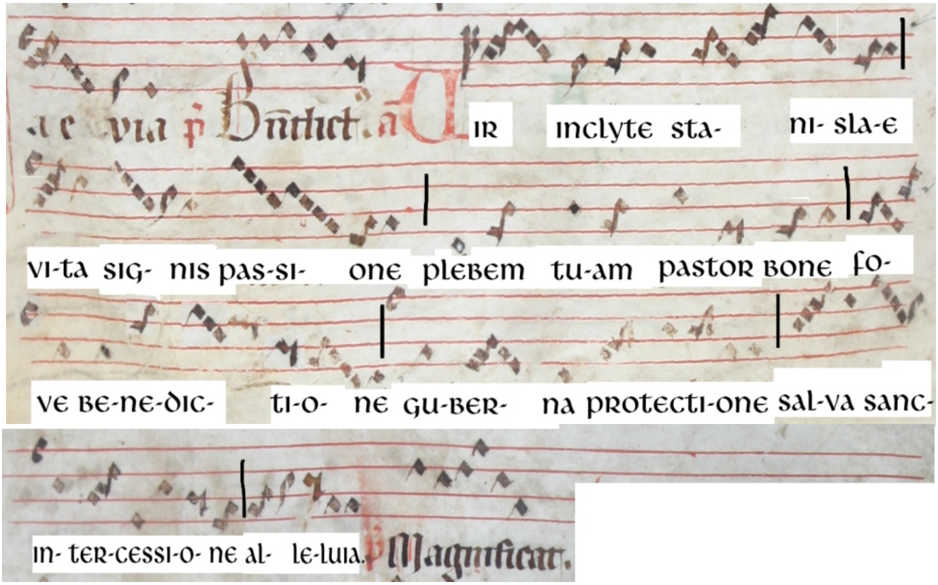

Canticum B. Mariæ Virginis
Luc. 1, 46-55

Magníficat * ánima mea Dóminum.

Et exultávit spíritus meus * in Deo salutári meo.

Quia respéxit humilitátem ancíllæ suæ: * ecce enim ex hoc beátam me dicent omnes generatiónes.

Quia fecit mihi magna qui potens est: * et sanctum nomen eius.

Et misericórdia eius a progénie in progénies * timéntibus eum.

Fecit poténtiam in bráchio suo: * dispérsit supérbos mente cordis sui.

Depósuit poténtes de sede, * et exaltávit húmiles.

Esuriéntes implévit bonis: * et dívites dimísit inánes.

Suscépit Israel, púerum suum, * recordátus misericórdiæ suæ.

Sicut locútus est ad patres nostros, * Abraham, et sémini eius in sæcula.

Glória Patri.

Oratio

Deus, pro cuius honóre gloriósus Póntifex Stanisláus gládiis impiórum occúbuit: præsta, quæsumus; ut omnes qui eius implórant auxílium, petitiónis suæ salutárem consequántur effectum. Per Dóminum nostrum Iesum Christum, Fílium tuum, qui tecum vivit et regnat in unitate Spíritus Sancti, Deus per ómnia sæcula sæculórum.
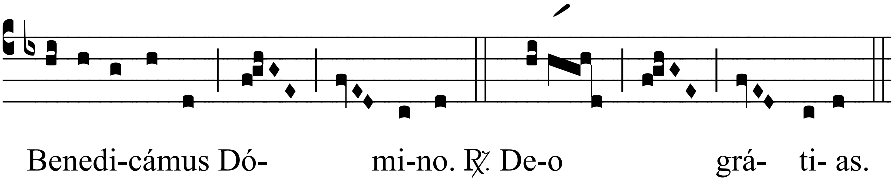
℟.: Amen.